

# Captación de datos estadísticos para Canalejas Madrid Centro

LOCALIZACIÓN	Madrid	DETALLES
CLIENTE	Centro Canalejas Madrid, S.L.	
FECHA	2013	
MERCADO	Arquitectura	

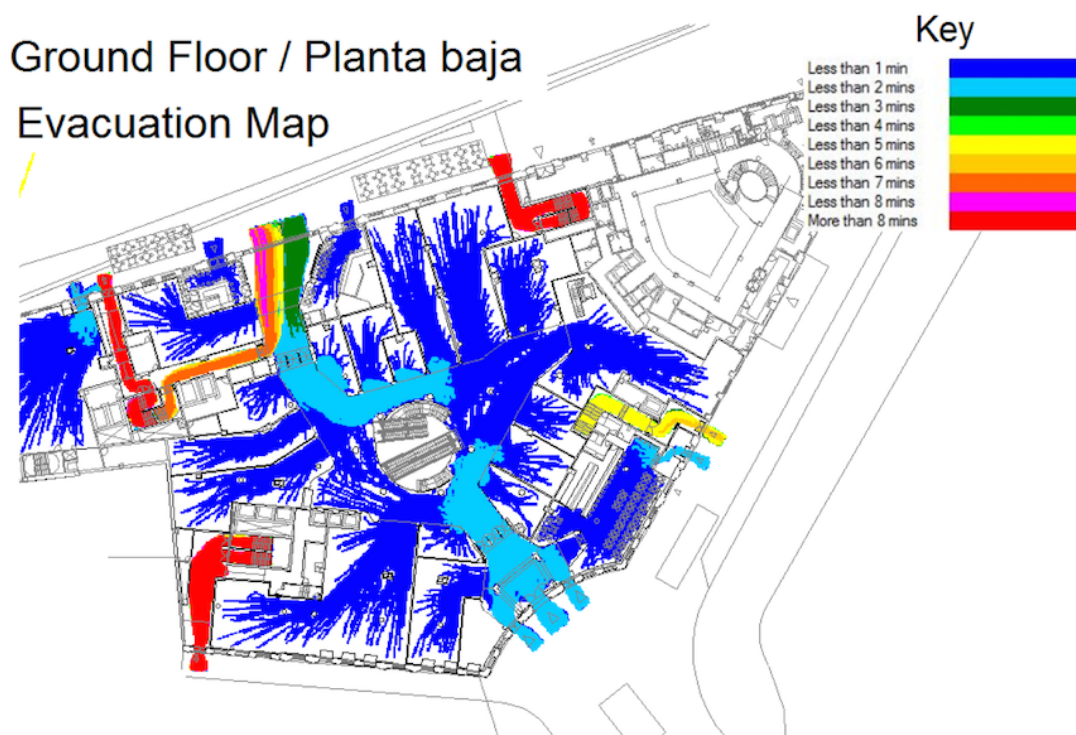

Canalejas Madrid Centro quiere impulsar un nuevo desarrollo urbanístico en la antigua sede del Banco Santander en Madrid. Este nuevo desarrollo estaría formado por un centro comercial, un hotel, un centro de convenciones, un espacio residencial y un aparcamiento en rotación.

El pilar más importante de este proyecto es el exclusivo centro comercial enfocado a seguir las tendencias europeas más vanguardistas, razón por la cual hemos centrado nuestro estudio en esta parte.

El centro comercial tendría accesos por la calle Alcalá y Plaza Canalejas por lo que el objetivo de este estudio de movilidad ha sido conocer el flujo de peatones que transitan por el entorno de Puerta del Sol.

Para llevarlo a cabo, los trabajos realizados fueron los siguientes:

- Diseño, planificación, compilación y análisis de encuestas de preferencia revelada
- Instalación de estaciones de aforo tipo cámara de visión artificial para conocer el flujo de peatones existente en el entorno de influencia del nuevo centro comercial
- Asignación de viajes futuros siguiendo la metodología de modelización del transporte



